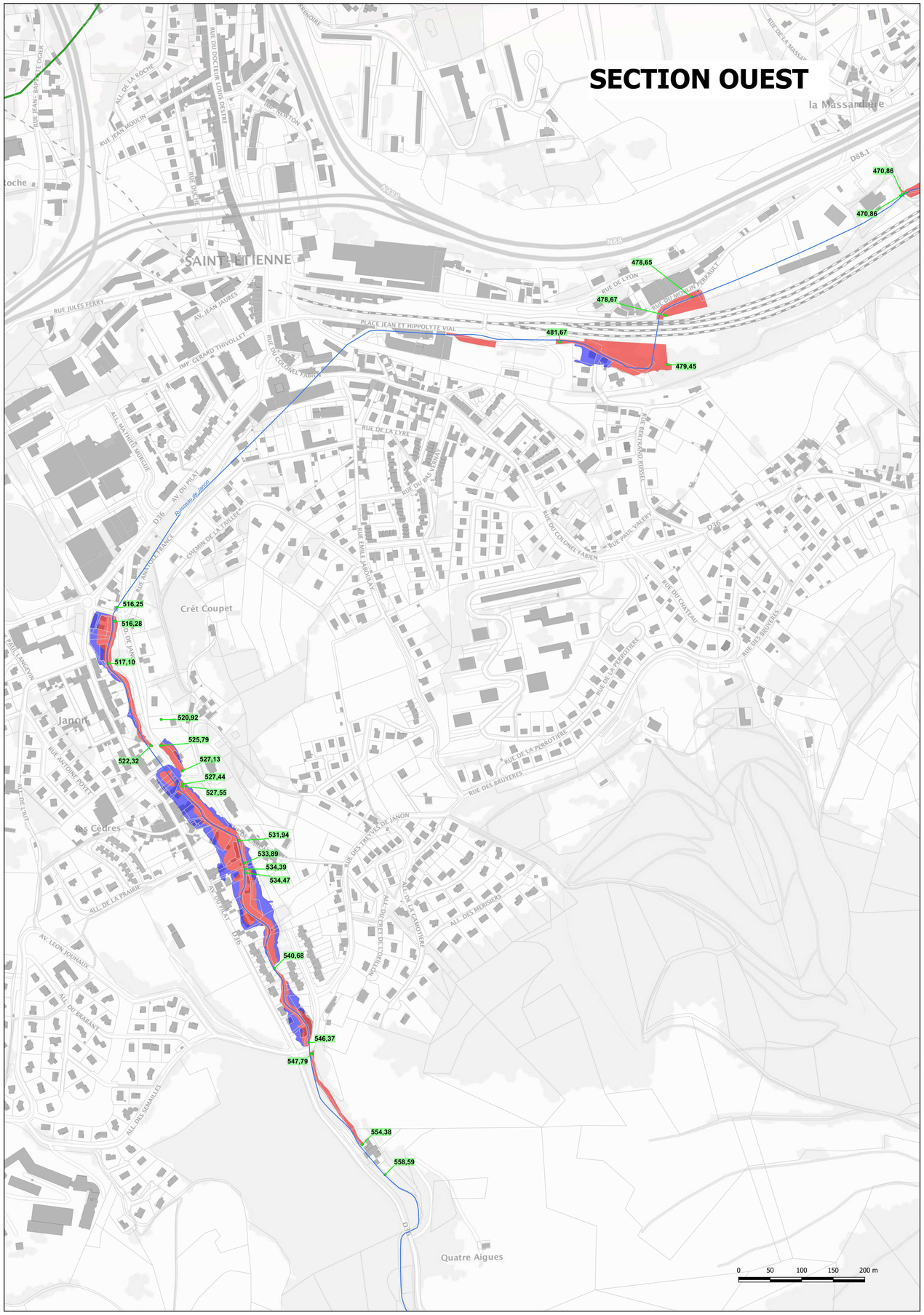
SECTION OUEST
la Massandière
SAINT-ETIENNE
Janon
les Cèdres
Crêt Coupet
Quatre Aigues
470,86
470,86
478,65
478,67
481,67
479,45
516,25
516,28
517,10
520,92
525,79
522,32
527,13
527,44
527,55
531,94
533,89
534,39
534,47
540,68
546,37
547,79
554,38
558,59
0 50 100 150 200 m

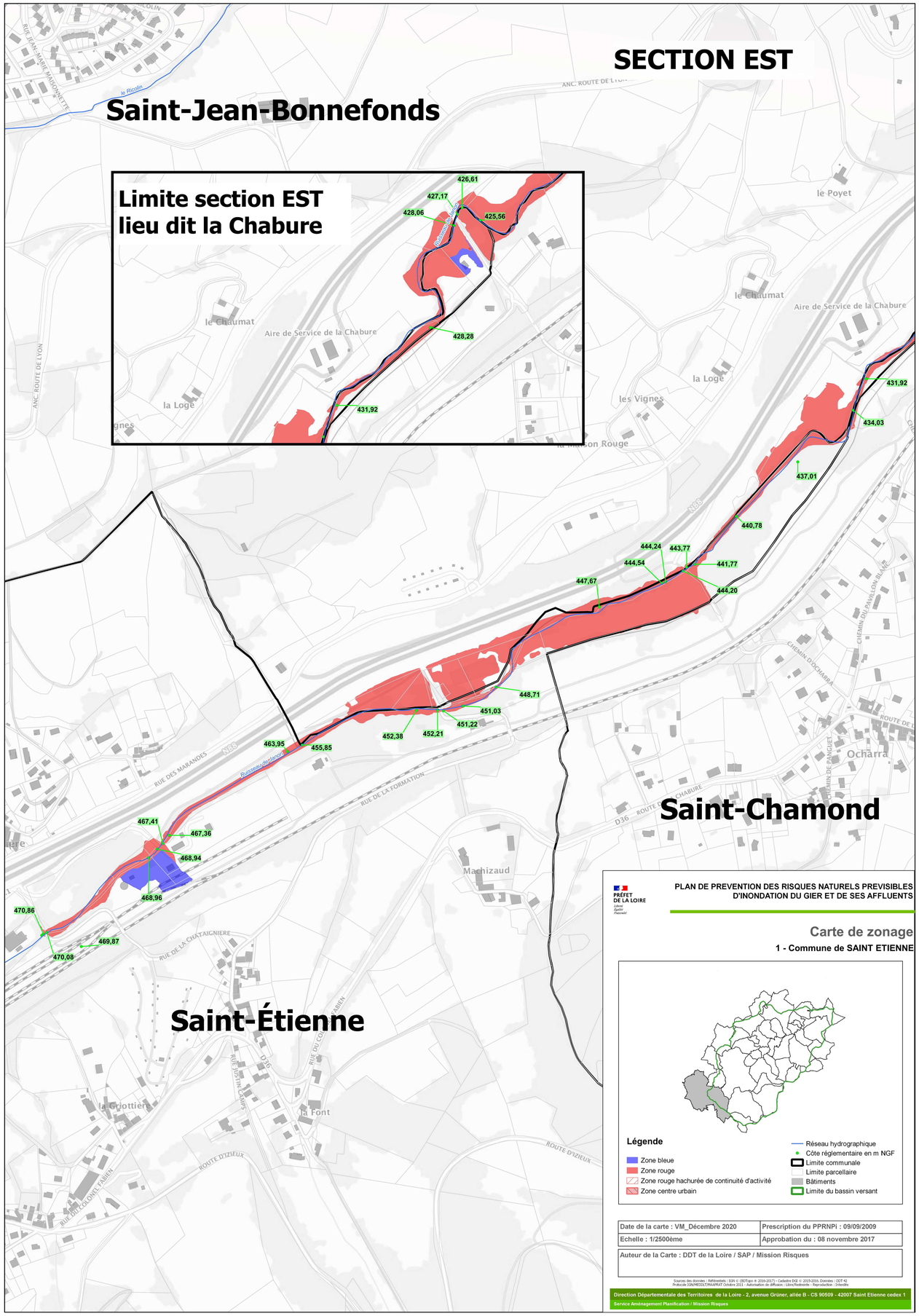
SECTION EST
Saint-Jean-Bonnefonds
Limite section EST
lieu dit la Chabure
426,61
427,17
428,06
425,56
428,28
431,92
le Poyet
le Chaumat
Aire de Service de la Chabure
la Loge
les Vignes
la Maison Rouge
431,92
434,03
437,01
440,78
444,24
443,77
444,54
441,77
447,67
444,20
448,71
451,03
451,22
452,38
452,21
463,95
455,85
Saint-Chamond
Ocharra
467,41
467,36
468,94
468,96
470,86
469,87
470,08
Machizaud
Saint-Étienne
la Grottière
la Font
PLAN DE PREVENTION DES RISQUES NATURELS PREVISIBLES
D'INONDATION DU GIER ET DE SES AFFLUENTS
PRÉFET DE LA LOIRE
Carte de zonage
1 - Commune de SAINT ETIENNE
Légende
Zone bleue
Zone rouge
Zone rouge hachurée de continuité d'activité
Zone centre urbain
Réseau hydrographique
Côte réglementaire en m NGF
Limite communale
Limite parcellaire
Bâtiments
Limite du bassin versant
Date de la carte : VM_Décembre 2020
Prescription du PPRNPi : 09/09/2009
Echelle : 1/2500ème
Approbation du : 08 novembre 2017
Auteur de la Carte : DDT de la Loire / SAP / Mission Risques
Sources des données : Référentiels : IGN © (BDTopo ® 2019-2017) - Cadastre DGI © 2015-2016, Données : DDT 42
Protocole SDA/MEDDE/MAAPRAT Octobre 2011 - Automatisation de diffusion : Libre/Redistribuable - Reproduction : Interdite
Direction Départementale des Territoires de la Loire - 2, avenue Grüner, allée B - CS 90509 - 42007 Saint Etienne cedex 1
Service Aménagement Planification / Mission Risques